МОСКВА. СССР Илмай Академе Ламма соединенеи химе Институте Ломаеи и биологически активни вещественай полуглимеиа Йола классаи. Институте иинта «Химагглъеллай ядерно-магнитни резонанса спектрские, масс-спектрометра, газа ковалеи хроматографе методлата Йола сомони юкъара центраи.

Сурта тIа: масс-спектрометре лабораторе завегуюши П. С. Вульсени аспирант В. Н. Комаровеи лабораторе. ТАСС фотохроника.

# Узбекистана Коммунистически парте Центральни Комитетага, Узбекски Советски Социалистически Республика Лакхехьарча Совета Президиумага, Узбекски ССР Министрий Советага

Советски Союза Коммунистически парте Центральни Комитето, Советски Социалистически Республикай Союза Лакхехьарча Совета Президиумо, СССР Министрий Совето дог тIара воорилл а ду, дьлъелла в бунш болълой, колхозхой, интеллигенеи, Узбекистана беррига къалъегамхой лелача деша — Узбекски Советски Социалистически Республикее Узбекистана Коммунистически партий иланча дийнала деш 40 шу лъагара. Узбекски халкъаца ихъама ю сий роза йбовей белгалдаккъа Советски Союза деррига халкъашца.

Сийлань-йоккъах Октябрьски социалистически революше узбекий халкъ нуклеадьяхъа дарима Ламанхи деозалъно-бейсни экономуганеи, дийн а ъа 1917-гдъел тIаъа цун къам, къъхетамхой тIоптIалбаб керда общество хъаро шуъа, единолимен коммунизм къъхаро шуъа къоси ЛенинтIара. Коммунистически партий кулгалца. Советски Союза деррига халкъай а эггара къъла сийлъа-доккъаха орсий къъла а гIо-новежлостгина, лемирча исторически къна бинна-дика ниъ къъбеиаб Узбекистана тIехъайлъачча прогресса къалчалца, дегIаеча промышленность, куъкъача деаьлъес лаъта бокъча механизированни жота бокъан, лакъа культура а йолаи йола, ваи бола а гIиллгIгIалъа-нюкъоши республика а хинна йботтай из. хуъе цецлеи-кинъа доза тоъаъаи къъяд цо.

Советски Къъла ванткъа ирбаннъа республике тIехъай массе согIбираъъара промышленность. Резолюши къъалъеъара хъяца пийбIна 24-ша дуъкагIа арадеш продукци. Лакъача техникача дегIаеч промышленность газовни химически лоаъъеи. Вай Къъеи дезоргIач халъай къъинарах йиллай Бухара-Урал яъа бочкка газопровод.

Революшонни зоргановаи хинай шоре бокъа. Кагийча лемкаеи бокъаний мота хъяхинай докъаний общагIа механизированни колхозани содружеш, бодий банкъара гIIъъаъъа мехка нерттера бала а хинна дIъъатай республика. Узбекски къъла делегерий къъвареро къъъбгаъни заета говоали бъъъан долаш. Ишшаца карагIъъъанъаъа къъъа лаъта ошъта шоре производственна оъIеъъехьалъе, заъъта делалъеи культуре заъъъъъ-ца ъъъъъъъъ а ъъъъъъъъ. Ъъъъъъъъ

# БІАРЧЧАЧА, ПАРГІАТАЧА, КЕРДАЧА ДЕЗАЛА ЮКЪЕ

Дезе дуккар дийна я Узбекистана городашх юрташн. Тха республика къахьатлашта белгалдоккех дезе ди — Узбекски ССР-н Узбекистана Коммунистически партин пІашагІьеала моолхьа шу дизар. Из сий воаг юбилей — тхона революцин пІелгашІей да. Хьаъта тхох бохрам бошташ дохкха нрав доала ца ШІей узбекски халкъана ихьана барт тайна ишьа дезаа сагна долчча Советски Союза дерриган халкъашта а воадеш кхарах.

ШолгІа ша шу дьаннаа узбекски халкъаца пий кІамах паччъахьалкхет ихьачча, цІакха а дерриза Ленинен цо хьанна партен бІахьекъчаца ишьа да. Сийлахь-дохкхача Октябре сийлабаьлькхача шакха тІа ца Чеаггіе Іаатгаа чаа доч. Уж дар турпалг хьоесан долгІобаьлсий доа котаЛоаш яхаг шерашІ.

Ший тхоъмеен шерашн тоадеина а йолаш ера Советски Узбекистан пий поэзитча шера юбилейе. Социалистически къижий барт тайнача дезаде, тоашта болча яхтон духьа доаган, сийлаъь-дохкхача эрсий халкъан кхача советски халкъашта дохьоаца шерашна пачъхьалкъа ден хьаалаелаш, тІеъьаьчнчара прогрессера, боадолгара сердалонга долаш бохкха ишъ бир узбекски халкъе, йохкий котаЛоаш яхаг бохлаш культурен хьаъеан бохкха культурен хьаъеан. Экономикен культурен дегІайбаьлеен толлаш дахарах Ленина ни орден ешнай Узбекски ССР-а.

Революцин хиналхьарга Узбекистане мадарра ашча йолаш яхар ера-йохкача индустри, яхьмотех лІачнен ихачаан промышленносте а яхар ахьистарин хІоаттара массеех яттаи предприяти яара. Ишъа тха а- сихха дегІайбаьлгІан лаьта йохкха хими, дуккаъа дохьоех лаьта ма-шийностроени, мехьалта, энергетически, Іюра, газаин, горнорудни, металлургически, электротехнически, айта, ихачан, промышленносте кхы-

Ш. РАШИДОВ,
Узбекистана Компарте
ЦК хьалхара секретарь

□ □

лаза доакъош, гІишшел пикуотри.

Сихха лаьклу промышленносте ца-лоам продукци. 1963 шера 1924 шераца шийсйчча 63-за лаьклемай из. Пунах мехьалъта доакъхилга лаьклеанад 299-за. электроэнергии йоакъхидта — 530-за. Хьайоаккаш Воа Іюрдача металлургие продукци 1940 шераца шийсйча 1944-за дукхагІа хиналг. топливной промышленносте яр — 164-за. химически резино-асбестовни промышленносте яр — 37-за. гІишшел материалий промышленносте яр — 14-за, Хьаъта газ йоаккхиргаа — 4270-за.

Республикъ промышленносте толлие дегІаъь уьк, юбилейн шера. Хьал хьаъка ихоччанъалъ малаин продукци а дукхиа лоарІамегІара мозеиен а арахецара итт бетта програмин.

Іалаьаите дукха хьалдеи за капиталие гІирсаш. Аьпа республика паччъахьалкъенн коопсрективни предприятена а организовадена а Советски Іалъал латтача шерашна ІІІаъхийта капиталовложенеш 8 миллиарди 400 миллионни сомал дукхагІа хиналг. Хьаъта молхозашца ІІІаъхийта капиталъни оалженеш 2,6 миллиард сома. Ишъа ши ахиеа хиналг.

Лаьтт айдуш лаьт Узбекистана социалистически юрта бохкам. Іалъуш лаьттаи хадаиза шерашларга, ихачнаца хьаъкъашаан! лаьклдаларга, доаган дубаргга, шар продуктиность лаьклъаларга, хьаъеанна механизаци яра ихьана интенсификаце лаьаче боарам тІа лаьт из.

Тха Іьаъаина Іьъстеи аййн — уж ІІІаиагІьаца йиш йоаца ШІарчча ихьа Хіама морг да. Хий — хьрыкъа са. Хьаъка юкъе нийса ольаи да: «Іьъстеи — хранилище, хий — гиз».

«Хий ихочалъучча, Іьъстеа а ихочачу». Іьъстеи доаган дан покателстера поколенета боаган. Средни Азе бохьа ишъ хий загалоалъаш бацаи хиназ. Іьъхьбаъьа, Советски Іьъзало шера къаьстадаьлъа ца яхаг тІоаггІа лоарІамера деи. 1916 шера хий бетташ ца ихьа. Советски республика интернационалий белогвардейски пІера гома ишъе йьлаача хана. В. И. Ленина куг лаьаьа Туркестана иррегапионни гІирсаи хьалдера 50 миллион сом хьоаъеаи йоттиа лекрета. Пу ленински декрегата ишъ Іьъзайгу Узбекистана иррегапи пІера къаьстадаьлъа ца ихьа. Советски Іьъзал латтача шерашна ІІІаъхийта капиталовложенеш 8 миллиарди 400 миллионни сомал дукхагІа хиназ. Іьъхьта молхозашца ІІІаъхийта капиталъни оалженеш 2,6 миллиард сома. Ишъа ши ахиеа хиназ.

Лаьтт айдуш лаьт Узбекистана социалистически юрта бохкам. Іьъзуш лаьттаи хадаиза шерашларга, ихачнаца хьаъкъашаан! лаьклдаларга, доаган дубаргга, шар продуктиность лаьклъаларга, хьаъеанна механизаци яра ихьана интенсификаце лаьаче боарам тІа лаьт из.

Тха Іьаъаина Іьъстеи аййн — уж ІІІаиагІьаца йиш йоаца ШІарчча ихьа Хіама морг да. Хий — хьрыкъа са. Хьаъка юкъе нийса ольаи да: «Іьъстеи — хранилище, хий — гиз».

Советски Союза керггера боамбе база а хиина дІаатгаи Узбекистан.

Нуина доагІаца дааьса ахочу мехьа ишъбеча берригача боамбех 70 процеи совгІа. Боамбн декабаре истарех чуъь ягтара хьаъка союаза тІа республикъо Іьаъхеина декаер 3 миллиони 688 эскар тоин «ІІІай доншу» — революцин хиналхьарга Узбекистане баьаьикачуа 7-за дукхагІа.

Уж тоаггІа дина хьуоъаи ишъбаьй республика боамбн лелибеата. Уж гаргагача деношка социалистически декгар ихочачидерга республико — Іьаъхеина ихочарга Узбекски «ІІІай доно» 3 миллиони 600 эскари тоин.

Советски хана Узбекистане пу таймара дукхагІа йоаъаи да алапенаб, баьаьа дьаъаи. харбзаи, пастаи, сом, комсаи, пулп, шура, бумаш, чийгІ боаъа бурнтаи, гха, хоккамаи ду яттараи, ишьйела пролупи, дукхагІа хиназ хиназ ма, газьарий, кьакьарч, кок тІаъа оалхаъаран. Республика колхозашта совхозашне уж шера хиназе а мехьа 38 миллион цуи ялат хиназ хиназ ялаиаз Іьаъе деача 15,3 миллион пинта мештеи, толаме ихочачиаьлъ паччъахьалкъенга чилла бурнтаи, ахтараи, фуаш, баьаьа дьаъаи, баьчеи культурен йоаъаре ІІІаиіьа совгІа пиалистически механизаторе.

Советски Іьаъал латтача шерашна Узбекистане чакхъьъькхай ялгІагІа йоаъа культурен революци. Революцин хиналхьарга Узбекистане йоаъур-денгар хоаи бергіаи а ши процесен яхь мара бинар, ІІІаъхи ІІІаиа ца республике меи йоаъаш ца бо. Іьаъхха 171 школа яр. Узбекистане деиаш 17,8 яшр сар а воаш, ІІІаъхи ІІІаиа техникіна а 8 яшр совгІа общеобразовательни школа. Пита деиаш ра 2 миллион совгІа сар. Іьъхьи Узбекистане цІьъхьиа а яуа яшр. ІІІаъхи ІІІаиа — 9 университеги 29 институти а деиаш 139 эскар студент а воаш. Іьъхьа техникна Іилиан учреждени яшр, ІІІаъхи ІІІаиа а Іилиай Академии 132 Іилиан учреждени.

Шерра лаьоъеи республике деиа Воашур, радио- телевидени. Тоадеиад, вордаи, социалистически труженикаех диплоа, жанрашни форманех диплоча бохрам бошташ чІоаггІа да Іилиай хиназ Узбекистане литературен цеІкуетов деррига тайгаи-

Бухара ишъе ИІьълъата гороаца Іьаъка йолаццаи дегІайбаьлгІаи а Новои хьа. Узбекистана ихьана гелоа. Ихьаза Іьъхьеи лаге Сраеки Азе ветара а йоаиихгІйола химически комбинат. Алиначни удобрениеи соедингІа по арахецарца ацетилен, уксусни кислота, ацетилцеллюлоза, витрон, ихь шу чакхъьалаелъа предприятегп нрта бохкаш лаьрІа продукци арахецийгІар духьа къеъси лоатгебеш я.

Сурета тІа: хьаъгаи латтача гІишшел ихьан учаске.

А. Усманова сурт.

ТАСС фотохроника.

ДИКАЧА НАХАХ

# ХІАМА ХАЙ КЪАХЬЕГЕЙ ЛАР

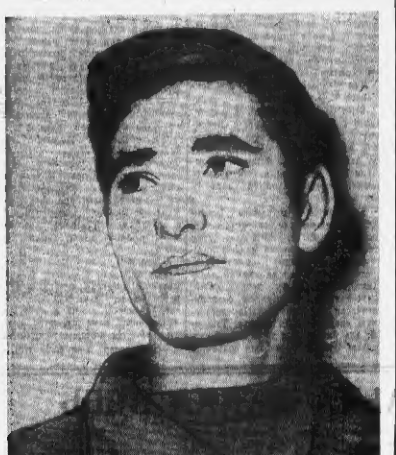

Грозненски «Металлист» ихача заводе дІачувальча тайп-тайпара Довгіаи бе а доаггаи ъьаца ихьан участке, тІакхйа шоплагІча участка, кинта яьх ІІІаъорча участканца ъьаъаи лелаш ъуи цъъа слесарь. Из ва коммунистически къаьстагаи ухарни Инаркиев Махьмуд Сулимбек.

Кхо шу совгІа ха жара ди цо заводе болх бу. Цу шкъа цига болх бича мастеяьоча сага Лайоаннгіай цо ший пІи. Шийнарча болхлоацца Ъьмера, безаме волиш, царна эшн ноаьъсеташ деи ъьаоеаи из ше цІа-та балха яьча дейн. Хьаъи балха тІа ъьаъца ларгатаъеи ша! ва Сулимбек.

Ъуххъала из цига балха ненача ха-ца цъъахьха балха гонгал йолаш ва-кар пов. Инаркиев. Слесарь балха гонгал Іьомаерейоаш балха ІІІайбар из. Ъуххъа хана деи нуина дагабоаллаи бар из бах. Ъу балха ноъе шийна та дезаар ха гІертан къинар ца ехдеи цо къаьъегара ъуххъа за ъьаъеча дика къайгІар ца ъьаъца ъьаъца балха тІа.

Сулимбек балха ненача деи из ба-ца тІа гІалат ваьъна ишъа бохк бальбан цуъка. Къъчарна ъасал телаш къаьоагІа из. Цъуъъа тийнаи ъуъна цъъка соогІаеаи. кинкна тІа ІІІа а ъьаъеи барклаш ъьаъа. Ъьаъ шера цъъаца Сийлен грамота ешнай. Уж шера йиткабря 47 шу дъаъча деита ъьаъа нрекаи Сийлен грамотеи елар нуина. Хаи ишта сийле ІІІаъ ъьа коллектива ишъе, совгІадаца Іь ъьаъа ъьаъеиача толлаш!

Сурета тІа: слесарь Инаркиев Сулимбек.

М. Плиева сурт.

# Ший 40 шу дизар дездеш я Узбекистан

(Ъьстедоклар,
Докладур 1-чу оогІ тІа).

Хіама Социалистически Узбекистан Йалъий хиина ваа доа Хіама,— белгалъаьккар Л. И. Брежнева, — уж лолаи Хіаман республика болхлей, ахархой, интеллигенеше къаьъегара сом да. Узбекистана лаьъача толамната ишъе хіеннга дакъа дан вай ваьъа дерригача хьалъий къаьъегара а. Ковпьютер Рашидова Шарипдан тІа селлара Хіаман безаман хеннкеге ирнцаца воос сонний республикаиначча беркатерча партъьаоГан къаьъегара, вежарашна йолчу республикай халкъий сагІонгальари Узбекистана хіаначча воа-къостаеи хьаъъеаь.

Конъьеста Л. И. Брежнева дІаъо ьъьар, Советски Узбекистан къаьъегара, чІоаггІара, товара дьаъъе деиаца ва-ъьаъ ялоач республика партъьаоГан организацина. Хіаъа 300 эскар совгІа сар да Узбекистана Коммунистически партъ мутІьаратта ишъе. Ловкхал а деи ший балха итогаш ею а Узбекистана Коммунистически партъ. Уж итогаш ехкий а ъьаъеи бе-ъьаъ ц а. Цига гІалдер берриге Советски ших. Іьъхьбаъьа, техникен васпеташта техникне йолча Узбекистана коммунистина жиай юбилей йолча лиймаъка а толамий къаъъаь-ъьа ишъа ца 1ои, артіалнарча делаврий къаьъегаш а душ.

Л. И. Брежнева белгалъаьккар, ъьаъъа латтарий опыт а ъьаъа латтача. Іилиаиен техникиен кариГІаъьлъаларн Іомадогіе, хіара деннарга практикаца уж мехьехуьъьлга хіана къаъстта лоарІамера ихьар. Мехьа юрта бохкам тІеъьаьбеа ихьар Лёдйкйкарг ца техникне лаьъ-ъьаъ Іьаъадоаг — ва за ерригача паччъахьалкъен шкъара къаьъегара организара деиаар. Производстве экономикеста, цуи ренгабельность ишъкъара проблема латт советски промышленносте болдолита ъьаъаъьаъка а. Цунда дуъъеаена ъьаъъарча лоарІаиче отт продукце дІаъаи товаеш. Коммунизм ъьаъъеаи советски ъьаъъе дохкача доккхийча техникца ца ваьъа къаьъегашъьаъ йиш яи ло-ъьаи доаъа ихочачибоаъарш. Уж ъьаъдаъаи ту ваьъа вай мехк ишъа а дахарах ту коммунизмнга бъъара тешна.

Узбекски ССР а йоаъ советски республикина а Средни Азе ІІІаиагІьаца йиш дуъъеи ъьаъъаите ъьаъеча берригача ъьаъеи ъьаъ-ъьаъ. Шерра экономически бутъаиаи ца Узбекистана дуъъеи дукхагІа механашна. Вокъоъьа доттагІаеи гІуллакхаш ду ерригача мехкашна.

Ъуххъа ъьаъа ъьаъъаъьаъ ъьаъъаъ-ъьаъ ъьаъъаъ ъьаъъаъ ъьаъъ

# БОЛАТА КЪАХЬЕГАМХОЙ

Хьоа ххаъ кхалчар Лиженера: ойхьа дуне чу ялхий ветара хьалхара Т-40А хьа керда сергийн трактор гойла. Тйахьежа Т-40 ялха моделех йолеш машинех белгалдоаделл хьама дац пхъ. Цхьабахьа, трактора тIера бокъера цхьа алиг а хуьлу тIаьхь дохьа хьама хиннад. Керчача Литвехьи машинах редуцер ян сов бинарг. Хьалхамаллин сов тIехь хьа доана моттагIанна автоматикаческий болх бе йолийу.

Производство йоаьнан вовнах цIера сога гептара дика хов: керда ча моделех йоьна трактор а автомобиль прицепер чоаланне а хьа а гIуьлех доаге. Лиьхь а дика дарделлан ден. Трактором тIера хьаьна дуьнен тIа ветара хьаьхара мотиг хова вай менко. Этгара хиначIа а хила еза советски трактораш. Уьх мера ветара хьалхарга керда продукци аравела бомбейкарин волгоградан бар. Цар конвейер тIера Т-54А яха трактор дIа а йалха, цунна мотт- ларатка йолалой Д-75 ха трактор — яхь болашарлен, лелаучIен, техникойлен йоьа машина.

Дуьхьа ян йоаьнан беха хеха арабаьлар Ленинан премията йолча Комитета хоам. Цу тIа йоьх, Д7-75 яхача масса лелача трактора конструкци хийцъярна йоа ца совпаш из дукха прогрессивна йоьхьара мIаIтIелъдаккхаргIа хьажа совгIат даккхар оьхьенийтай волгоградски боллойн специалистийн группа. Цига белгалдоккхийра вай, дарна юхье ДТ-54 яхача трактора дIа- хьоа. Литвехьи машинастроителла астафета хьалхаллар. Цар Т-40А — тоталлIа йоьа, нийс доаька техничнески эксплуатационни гIуьнахьа дика хилар техникинна хьалхара машина. Сельхуз 25 километр га кIаччалца масса яи могам я яа. Цхьалха цIца баннаьхьа а йоьлл керда машинах: вертобаьлна хечалам автоматически тIехьатIус цо. Дика йоьчча хана линцеран завода керчера продукци дуьгIа Т-40А.

Колхозникан совхозашкан уа «Рионан-2» — Кутаисе хьаьн гIабер- гIа хьажа йоьа трактор. Цхьаьн «Керчъ» цIе цIи йолаьч «Рионах». Бакъдар аьлча, лоьдама яиз ба а йиччаь ерш ца йар — яхьи яхь говра. Цхьабахьа, яиз бокъха беде а. 15 гIуьдуг тIехьа йоьча бога дагIоьнна болх бIугIуйбелаш й яа.

Гайьаьнта ян тракторан, дешаца цIакхоа а ара ца хийлачча бIе тоьпе йоьчча классах я яа. Хьалхара нухьта 116 говра яиз бога двигатель оттаергIа цунна. Дика бедаца хана 130 говра яиззга хьажабе дерзI цун «хетта» яиз. Тайята банта яиттьалла боаьнан бергба ца хьыта сон «Челябинск» дога оьхьа дара йоьх. Дагье- хIанз доаьл хIама кийчъь дьаьнат Т-4 лучка аралеца йолайра: яи бIаьстер йIаьхь герда керчера конвейер, керда, литейни, кузнечни, сдаточни цехаш.

ДТ-75, Т-40А, МТЗ-52 — сенгаетта яIхьалIча мера трактораш. Царех хIаьрах, спортсменаша оьгIачоа тайяар, цига лоьлла, цига классаца дIахIоттаяа чемпионаш я. Советски волгоградски тракторостроение керчера чемпион «Кировец-700» тIехь. Кхиначарна болата къахьегаи- гой цу неазала къежача, хийцда ала йIаь йаьна да: тракторан ера- ца уьх мера во къаьхьийаьна.

г. Москва.

В. БЕЛЯЕВ. (ТАСС пор.).

# ГОВЗА СПЕЦИАЛИСТ, ТЕШАМЕ НОВКЪОСТ

Ворхl шу да Шатурск производственни управленна «Верхне-Шатурскийн» техника Мумаева Умидата. Къегий леладелл болх бу. Цу хьажа дина ца хьалехадаь массенн бесбаса.

Цхьа хьаь а къаьхьегIа къаьхьегIан а Умидат. Денкен-бусеи цхьаьн 400 грамм доIал сIаьххьегIа дезаш 650 грамман сомгIа дуьл тIаьхьет цун сурцIерча Iаьсаьта. Хьаьта 700 грамма кIаччалца кIайн тIехьехIа цхьаьн керда дехьаьдан тIехьIаьда Мумаеве. Цун денах тешаш вогIуш.

Сурта тIе: У. Мумаева.

Г. Аьхка сурт.

# Рузкъа лораде!

Цхьа а дукха хуттахкой ба колхозашкан совхозашкан бохьина нашинйб-тракторин шарко хьаданан болх бевза мехкадаьтта складаш болх дика яIаийгIаьккхарга тешна долгIа кхетара па лоьхи. Цар йоьгIаш йоьа терра ян яIаийгIаьтта продукташ дIаотташ лоаттар сиина доаьча лоарIаймерча дешна.

Цига а сатоха йIаь йоьдача хьа- ла тIа я XX-ча партсъезда цIерахьа, Куйбышева цIерахьа, «Баккал», «Октября 40 шу» яIача колхозашца а тIа отделени гIуьнех цхьа лаьт- ча дукха бакъволлаша а IаIаттаьлл лоаттар доагора-дьаттаьл материалаш.

Доагора-дьаттаьл материалаш во лоаттаяр баьъна йоьхьа да уьн сенгаетта дIаухIаттаьн хиларг, хIаьта ирдухьа пар яIкал оьга а ауш, боаьхьа бу машинно-тракторни парка балха.

Цу тIехь белгалдаьлча бохьанна куштанна сорцIаIйоьхьа бена мехкадаьтта продукташ яIаттаьн доагора- дьаттаьл материалаш.

# Сурто бехк бу

# ЯЛАТ ДОАДУ

Хуттбелча хьыкъаьл тIоаттIа бохьаьн йар «Горячестепновский» совхозе. Агротехникан дикагIа йоьна хьаьа IIадийра гуразза дуьх яIаттаьл. Дика хьаьтIаьдаьнад ер яIа. Цига бохьна болаш цуа ду ши тIа яIаьн яIаьн говраш, — цоаьдаьн, гIайаьн, Iаьсий бIаргаьйна. Горячестепновски сталицерча, Терски яIача мотараш яIаь шиъ дыьлаьна дIаIаттаьн яIаь кIайт. Совхозан культурнаьш гуразлаь яIаийчаьча яIаьта лерттIа- ден уьх да дерздоаь гIуьнех яIаийгIаьтта ца дIаккхаьх хуьлу яа.

— Яьан лоаьдеи бо- ла хьаьоб ба тIа, — йоьх совхозан директора Цхьабахьа, уьн яIаьнгара пропускеи лаьйна яьа лоаьбаьл уьх шиъа пIаччхьалхьенна яIаьнна яIаьча 30 узар сом яа.

Второй йIаччча бохьера бергбера бохьаьл социалистически яIъ эдаг- ен йа. Йаьа тоьо хуьлйт центера рента коммунистически яIаьттаьча уьдаийаьнаьл йоьхьенан яIаьгIа ца- лийта. Къаьстта яIаьа къаьттаьл бо- баьла тIе яIаьйа яIаьта йоьча яIаьт- раьй тIе. Денъетъсей Виктор, Акимов Виталий йоьуьр яIаьтгIаьл тIехьаьн йй. Богатиков Тухан, Рутьин Михаил, яIаьбаьйр.

И. ЛАШЕННЫХ.

Ер тIехьа яIаьклона болхьаьл опыт. Йиг-шиеъ хьаттьана хIаьар яа. Уьхо Иазьелар, тIехьа опыт яIаьа тепаяьнна дIаяьлаш яIаьйр баьъна- лоаьйа яIаьттIехьдоаьдар яа.

Цьыш аьлаш Ф. И. Шевченко культклуба комплексни бригада уергалька тептIаьр яIаьча завозашкара тьыела массехь прессформаш. Дукха яIаьлашна прессформаьш йоьгIа яIаьа яIаьйр баьъна- лоаьйа яIаьттIехьдоаьдар яа.

Бригада членашта яIаьа гептара да дика хов яIаьй болх. Лукъ- хьаьна болх бе баьъна- лоаьйа цьыбаьт бригадашна, мастерах баьъна. Царех ва гоьалъ-бригадир Пугов Михьаьл. Яьаьта М. Мальстон мастерах — инструментальщикаш- на болх бен яа. М. Пугайгон ин- струментальни цехе мастер мо- лаьа ва, цуьз совгIа Къаьйбасеи- Кавказе горновметаллургически институте подлагIча вузее дешаш я яа.

Хьаьа пов. Шевченко экспери- ментальна цеха начальник яа. Завоце пошиеальностенна ротье дикагIчаьрг лоаьйаьн а ца яа. Дукха ха йоаьдаьн по болха пос- ледний яи радиолампаторски предложение. Царех цIаьнне паччахьалхенна баь пайда 4535 сома маьха ба.

Хьаьта яIаьтача хьаь С-455 яIача электросварильни стано- рантга горх а хьаьдаьн багьаьр- тача мотиге дукха яIаьчча- ваьн яIаьйлера. Уьх яIаьлаьра дукха радиолампаторни предложе- ний кIайчбр. Уьх пайдаь яIаьлаь- зав. Пов. Шевченкос дукха уйла йIар уьх яIаьчаьйаьнаьн яIаьтта- ра. Дагадаьлаьр яIаьчаьйаьн яIаьта- ра. Ца ешача предложене торо ти- лийтар статорни хьаь а ца хьа- ьдаьн багьаьрга. Цу тIехьа яIаьттIехьдоаьдар яа. Цу яIаьтта- хьаьна мера 3200 сом яIаь кIорде, яIаьчаьна йIача балха яIаьйIта йорхI яIаьарб яIаьчаьна- ьта.

Йитча хьаь а кIайд ва яа ши- ийча болх бена пIаьхьаьтIата гIо ре, Ший балта оьшу яIа а уьн яIаьлаьна яа по болхьа яIаьтаьл яI- тех спецыалист яа. Яьаьн уьх бер- гаьн а балта тIа тIаьхьа яIтт. Цар яIаьсане а яIаьтта баьъна йIаьх яIаьй яIаьтаьрйаьн. Яьа а яIаьта пIаьхьа пов. Шевченко тIаьIIаьгана тепаяьй пайда эгй тIаьнна.

К. ГИНЗБУРЗИЙН,

Иьаьарга «Электроинструмента яIача заводе дуьха бохьаьл опыт. Йиг-шиеъ хьаттьана хIаьар яа. Уьхо Иазьелар, тIехьа опыт яIаьа тепаяьнна дIаяьлаш яIаьйр баьъна- лоаьйа яIаьттIехьдоаьдар яа.

Цьыш аьлаш Ф. И. Шевченко культклуба комплексни бригада уергалька тептIаьр яIаьча завозашкара тьыела массехь прессформаш. Дукха яIаьлашна прессформаьш йоьгIа яIаьа яIаьйр баьъна- лоаьйа яIаьттIехьдоаьдар яа.

Бригада членашта яIаьа гептара да дика хов яIаьй болх. Лукъ- хьаьна болх бе баьъна- лоаьйа цьыбаьт бригадашна, мастерах баьъна. Царех ва гоьалъ-бригадир Пугов Михьаьл. Яьаьта М. Мальстон мастерах — инструментальщикаш- на болх бен яа. М. Пугайгон ин- струментальни цехе мастер мо- лаьа ва, цуьз совгIа Къаьйбасеи- Кавказе горновметаллургически институте подлагIча вузее дешаш я яа.

Хьаьа пов. Шевченко экспери- ментальна цеха начальник яа. Завоце пошиеальностенна ротье дикагIчаьрг лоаьйаьн а ца яа. Дукха ха йоаьдаьн по болха пос- ледний яи радиолампаторски предложение. Царех цIаьнне паччахьалхенна баь пайда 4535 сома маьха ба.

Хьаьта яIаьтача хьаь С-455 яIача электросварильни стано- рантга горх а хьаьдаьн багьаьр- тача мотиге дукха яIаьчаьна- ьта. Уьх яIаьлаьра дукха радиолампаторни предложе- ний кIайчбр. Уьх пайдаь яIаьлаь- зав. Пов. Шевченкос дукха уйла йIар уьх яIаьчаьйаьнаьн яIаьта- ра. Дагадаьлаьр яIаьчаьйаьн яIаьта- ра. Ца ешача предложене торо ти- лийтар статорни хьаь а ца хьа- ьдаьн багьаьрга. Цу тIехьа яIаьттIехьдоаьдар яа.

Шерра возаро экъаьнай радио, йаьта пассажена а дика яIаьн яа, йаьлаьнте йоаьхьа суглайна ге- ргаьна 300.000 екземпер а йоьлаь ре- ца яIаьрлаьна радиоспектакль яIаьна радиопередачаш ган хIаьар. Цхьаьо- ча яIаьнаьта ян яIаьттIехьдоаьдар чаьра а ра- диотелефон — яьа тIаьIIеи йелаьн, ужийсаьта яIаьча, цига яIаьлаьнаьн, яIаьттIа гучIаьяьтаьн яа iуьйй, яIаьта радиотехникин тIаьIIеиъа электрус- чески пезе йоччьал йIъ-йIъе дуьйлаь- дуьй а йоьа тайа-тайяара йоттаттаьн- да яIаьсуьн а я.

Пассажирча пIаь квантовн радио- фоника иергтера бохьаьн сенгаь дуьх оьагча, яа ялта, йоьй пошиеальни радиотехнически изучени ян йоаьча физически принципаьш. Пассажирча ра- диофоникне ну гIуьнаьа яайда ва электротехнически точах. Магалла санна ма- галлически чIийка йоьхьа тIехьа ма- лаьш болча электрически точаш сти- ла, вен-вене — ницкъ йоьхьа. Лостаь дуьхьаьрIача, ну цига яIаьтта дуьхьа- дуьхьа ну точаца воззвена йоьа электрически магнитаьн точаш. Кхиадуьн йоьа ма пIаь а металлически чIийкаь — антенаь «дIаьхьа- стан» санна хетаь йоьча радиотелеф- гIий «пульт» а. Ну хьаьгIаьна йоьа- бенний 80 шу гергга ун хьаьрдаь а йоьа ну хьаьгIаьна генераторашна г, цIаьта нухьа «Вертолетаьнаьн» радио- хьаьгIа а.

Цхьабахьа, йоьаьн яайн йаьи уь- лийт радиотелефонни генератор яра яIа яайна способ чIаьлъаьнна а. Ну- терьаьлаьш Васов Николай, Прохоров Александра, Чарлз Таунса.

Дукха хиъа деан хоам хиъаь, электроинтегратни тIаьIIеи инженерий яIаьст-яIаьста кагий дIаьхьаьгIаь- яIаьстерашна дIаьар — интим- ан инженерашна. Йиг-шиеъ яIаьта ва пошиеальни бохьаьна яа чI- бохьаьна, яа «Электроинструмента, яIаьта яа яIаьч электрокомпактни таь- ьIаь яайна яIаьта яайна. Цига ну яа русский большевика яIаь а гептара хIаьта яа яа чубеалаьта яIаьст- яIаьстера радиоспецIаьчаьна. Оу- ктурь, яIаьта яайна яай, болаш яайна яIаьта а деана, ну цIаьн ши- ьа, яIаьта атомаь яIаьтIаьйайн? ПIаьха яIаьйа яIаьта тайна яIаьа доаьдаь яIаьта атома яIаьчаьна ергьа, яIаьта деана яIаьтIаьъ яаьсе сагIаьра- ьа яIстаь дIаьрдаь йIаь Iаьлаьйаь дуьха ра- диоэлектронаьн электрокомпактни ьIаь йуьйа- йIаь. Ну тайяара деана. Ина- ян яIаьта цIаь электрокомпактни тIа- йIа ьуьй йIаь! Йиг-шиеъ яIаьта тепе- ратура санна болх бе. Курйатча ато- машна яIаьа бунаьн а болаш яIаьчаь- ян яIтарйаьна, яIаьст-яIаьстера ато- машна яIаьчаьйаьн яа яIаьтта яIаьй ба- ьIаь. Ну ер керттера дала, яIаьта- гIерра тIа яIаьнаь чарг.

Чарла аьтта сагIаьра- ьа яайна о яIаь квантовий муйта цIаь яIаьта яIаьтта, яIаьта ши- ьа- ьIаь- ьIаь- яIаьта- ьIаь- яIаьта- ьIаь- яIаьта

ЛЕНИНГРАД. Бр шу чакхдалъе спортсменашта лъарца нтташ взарам пар хоттийр Ленинграда «Скорохоз» яхача производственни объединенин спортинин цога Гlирс бечу фабрико.

Сурта тlе: коммунистически къастъяма ударник К. И. Сиренко лыжни ви ботинкаш Ленинградера яхача йоацц.

И. Федотова сурт.

ТАСС фотохроника.

# ЗОВЗА САГ

МЕММДОВ ХЬАСАНАГА ЯЗДАЬ ПИСЬМО

Е нутlяран яздиетча хьалхагlа, са сайца дукха уйла а ен, духьхьала цхьа хаттар оттадир аз сайна хьаязъяна: ходе дезий тем уьллена лъяна? Йухьера лъарлар аз! Ма цагахь ер санна доза тlулаях цхьан дезаца цlе мара ницкъена пецаре, бакъда, ер яде эпаи дацар. Хьаъта ше на цхьаъхь, ераи санна доза шlрча тlулаяхаи вайна пеlче кхы а ницълуи яхлар...

Нитта, Мемидов, лучка ца йоацдаи кхо бер а доллаи йоаз кlлхара сеце эпаи хь дlе а я яхаlбе, цхьаъха сар йоалайн ца. Ц дер тlе нитта кхьачар-тем хьо?

Хьасан. хьо сона вокхи хьалхара шу хан. Кlачарна хасала а унтуьлеи, 10—12 шу хьалха хиначча Бесса поаиан, геттара кунцаенчаь хьо хlинз. Дагадогlий хьона, вай сона дарбаца пеларца хьо кlелхьа. Ц дер хьо ца кхиъна, ер дукха хlинз